



Voyage en Bretagne 2017



Collège Georges CHARPAK
1 Rue Pierre de COUBERTIN
95190 - GOUSSAINVILLE



Pays de Morlaix-Trégor



Le séjour :

▶ Thème :

Eco-citoyen en action, le Développement Durable ça nous regarde

▶ Professeurs organisateurs :

- M. LE GLAS (Technologie)
- M. ICHE (SVT)
- M. GUERVILLE (Français)
- (?)

▶ Dates : Séjour prévu du 11 au 16 juin 2017

▶ Elèves intéressés : une 30aine d'élèves de 6^{ème}

Les thèmes abordés :

▶ Thème choisi :

Eco-citoyen en action, le Développement Durable
ça nous regarde !

▶ Thème abordé lors du séjour:

- Le développement durable qu'est ce que c'est ?
- Les écogestes
- Les consommations et économies d'eau et d'énergies
- Le réchauffement climatique, les enjeux
- L'alimentation et ses choix de consommations
- La solidarité internationale
- La découverte du milieu marin et d'activité nautique
(char à voile ou surf ou paddle)

Les objectifs pédagogiques :

- ▶ Comprendre les enjeux du développement durable
- ▶ Découvrir des solutions pour limiter son impact
- ▶ Faire le lien avec les actions existantes au collège
- ▶ Découvrir le littoral breton
- ▶ Etablir une comparaison entre milieu marin et milieu urbain
- ▶ Apprendre à vivre ensemble
- ▶ Respecter les règles de vie quotidienne
- ▶ Apprendre à vivre en collectivité
- ▶ Apprendre à appréhender un nouvel environnement

Le centre d'hébergement :



Exemple de planning :

Dimanche	Lundi	Mardi	Mercredi	Jeudi	Vendredi
<p>Départ pour la Bretagne</p> <p>Départ prévu à 8h00 du collège</p> <p>Départ prévu du TGV de Montparnasse à 11h08 (prévoir un pique nique)</p>  <p>N° 8617</p> <p>Arrivée à la gare de Morlaix prévu à 15h17.</p> <p>Visite des locaux, présentation établissement des règles de vie collective</p>	<p>Jeu de piste</p> <p>Le développement durable à la base du centre.</p> 	 <p>Journée à l'île de Batz</p> <p>Visite du phare</p> <p>Rallye sur l'île pour découvrir le patrimoine de l'île</p> <p>Pêche à pied</p> <p>Land Art sur la plage</p> <p>Achats de souvenirs à Roscoff</p> 	<p>Groupe n°1 Comment j'ai vécu mon année.</p>  <p>Groupe n°2 Kayak</p>  <p>Visite du Cairn lecture de paysage : Baie de Morlaix, lien avec le réchauffement</p> 	<p>Journée au collège de Lanmeur</p> <p>Visite du collège</p> <p>Cours de sports avec des élèves du collège</p> <p>Repas au self</p> <p>Temps de présentation par les élèves de leur collège</p> <p>Débat et discussion sur les différences et points communs entre les deux établissements et mode de fonctionnement</p>	<p>Groupe n°1 Jeux coopératifs</p> <p>Groupe n°2 : Le développement durable dans mon collège.</p> <p>Retour sur la rencontre du collège voisin</p> <p>Retour sur Goussainville</p> <p>Départ prévu à 14h18 du centre.</p>  <p>N° 8646</p> <p>Arrivé gare Montparnasse Prévu à 18h22</p> <p>Arrivée au collège prévu à 20h00</p>
	<p>Dev Du : le développement durable Quésako ? Empreinte écologique, représentation des enjeux.</p> <p>16h – 18h initiation au surf ou au paddle</p>  		<p>Veillée bretonne</p>		

Les activités :

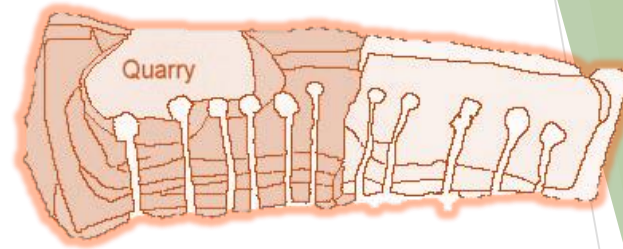

Le cairn de Barnenez :

Le cairn de Barnenez est un monument mégalithique du Néolithique.

Il est constitué de deux cairns en pierre sèche, accolés, qui recouvrent onze dolmens à couloir.

La construction du cairn primaire a lieu vers 4600 avant notre ère, soit quelque 2 000 ans avant la plus ancienne pyramide d'Égypte. Le second a été réalisé entre 4400 et 4300.

Ils sont positionnés sur une pointe rocheuse en bord de mer qui nous permettra aussi d'analyser le paysage et de faire un jeu de piste aux abords du site.



Les activités :

Les activités nautiques

Kayak, Surf ou paddle



Découverte du patrimoine

Le grand rocher à Plestin Les Grèves

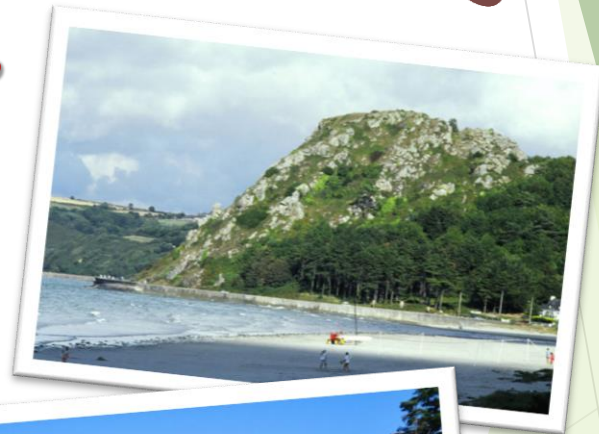

Les thermes du Hogolo



Les activités :

L'Île de Batz

L'île de Batz fait partie des Îles du Ponant.

Elle se situe à deux milles au large de Roscoff, sur la côte nord du Finistère. Elle s'étend sur 3,5 km de long et 1,5 km de large. Le tour de l'île représente 10 km. Elle est séparée du continent par un étroit couloir.

Lors de cette visite, aurons l'occasion de visiter du **phare**, effectuer un **Rallye** sur l'île pour découvrir le patrimoine de l'île, une **pêche à pied** ainsi qu'un **Land Art** sur la plage.



Quelques images de l'an passé:



Groupe du voyage 2016



Visite du Cairn de Barnenez



Initiation Surf



Soirée crêpes



Land Art



Visite du phare de l'Île de Batz



Visite du collège de Lanmeur

Plage

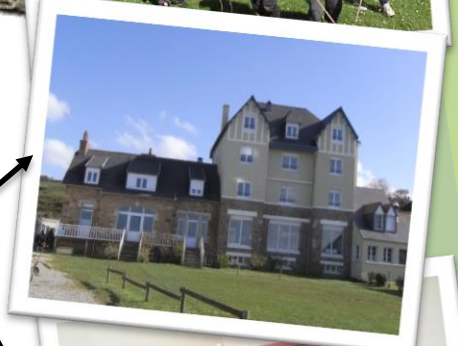

- ❑ 61 lits répartis en chambres de 4 à 6.
- ❑ Blocs sanitaires complets à chacun des deux étages.
- ❑ Chambre individuelle pour les accompagnateurs à chaque étage
- ❑ Bibliothèque et salle vidéo et salle de jeux.
- ❑ 2 grandes salles d'activité.
- ❑ 1 grand terrain de foot arboré

Terrain de jeux

Bâtiment principal

Présentation du centre :

Une journée au centre :



7h45 : Petit déjeuner

12h15 : Déjeuner

19h00 : Souper



de 17h30 à 19h00



7h30 : Réveil

22h00 : Coucher



Horaire	Activité
7h30 - 7h45	Réveil
8h00 - 8h30	Petit déjeuner
8h30 - 9h30	Vie de groupe
9h30 - 12h00	Activité du matin
12h15 - 13h30	Déjeuner
13h30 - 17h30	Activité de l'après-midi
17h30 - 19h00	Temps libre et Douche
19h00 - 20h00	Diner
20h00 - 21h30	Veillée
21h30 - 22h00	Couché



Pour chaque repas :
 1 élève par table responsable, pour la mise en place, le service et le nettoyage.

L'étage des filles :

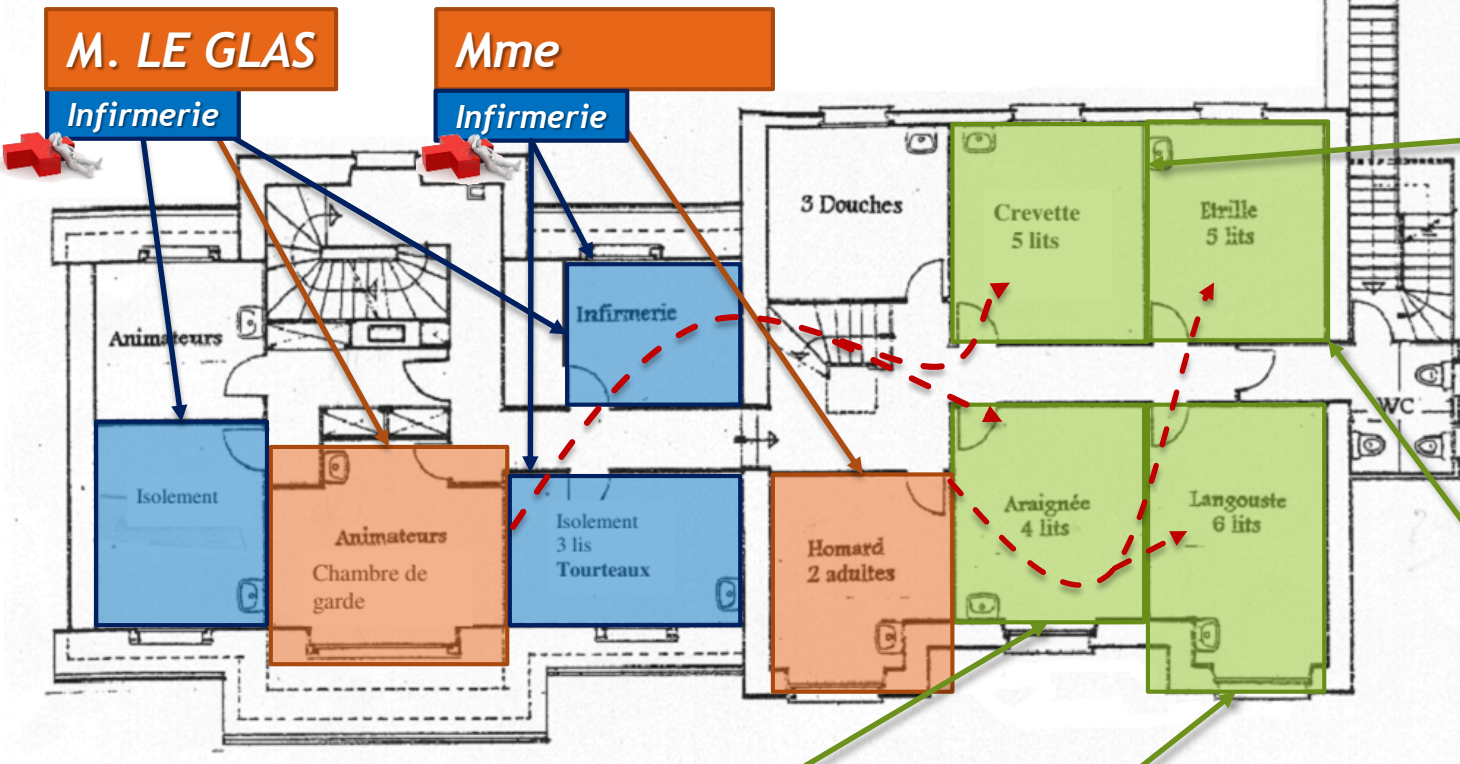

- Crevette :
- Amsatou
 - Camélia
 - Ashley

- Etrille :
- Sylia
 - Diana
 - Leticia
 - Irina
 - Tatyana

- Araignée :
- Alexandra
 - Pauline
 - Tessa
 - Saïna

- Langouste :
- Louisa
 - Sara
 - Karla
 - Cindy
 - Wendy

1er étage



L'étage des gars :

2^{ème} étage

M. ICHE

M. GUERVILLE

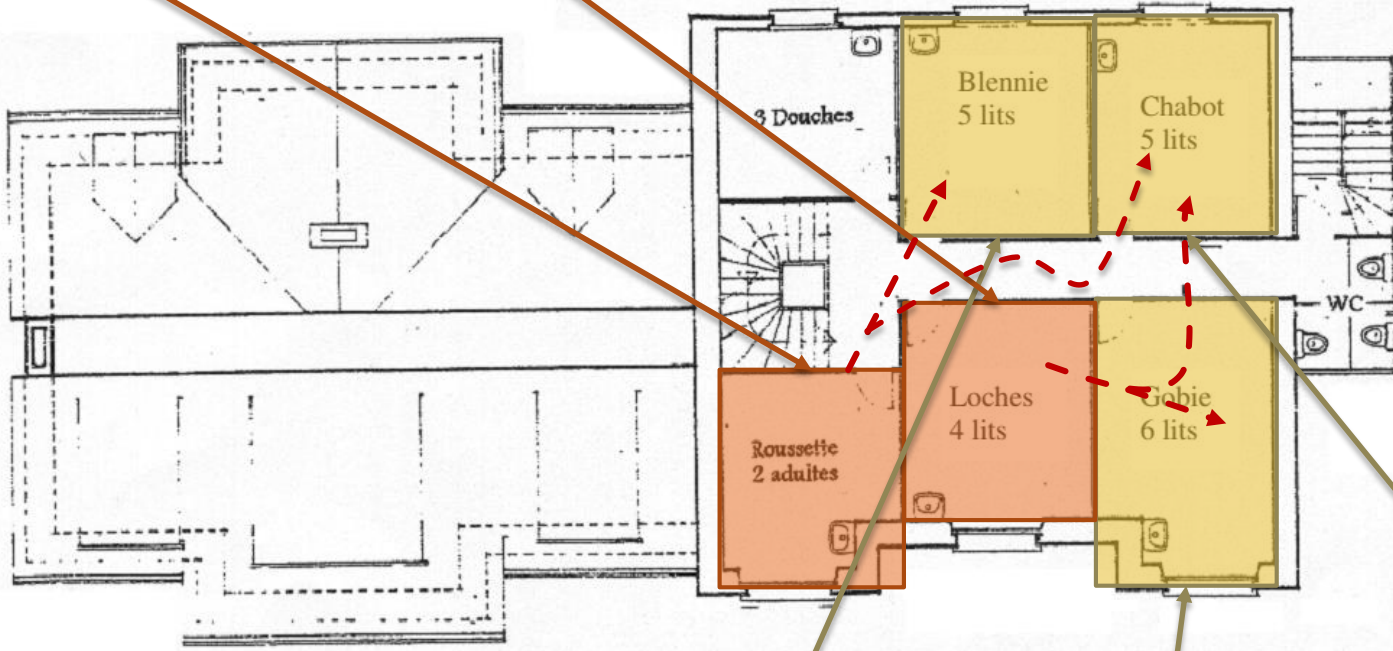

Blennie :

- Yoan
- Leny
- Davis
- Eren

Gobie :

- Ethan
- Dimitri
- Adam
- Islem

Chabot :

- Sofiane
- Jean Emmanuel
- Thanushan
- Gabriel
- Alhadji



Le trousseau à prévoir :

Vêtements :

- 1 manteau
- 1 coupe-vent imperméable
- 3 pulls dont un chaud (type polaire)
- 5 T-shirts manches courtes
- 2 T-shirt manches longues
- 3 pantalons et 2 short
- 1 pyjama
- 6 sous-vêtements
- 6 paires de chaussettes
- 2 paires de chaussures type baskets (dont une vieille paire)
- 1 paire de bottes
- 1 paire de chaussons
- 1 chapeau ou casquette
- 1 sac plastique (mettre le linge sale)

Hygiène :

- Trousse de toilette
 - Savon et shampoing
 - brosse à dent + dentifrice
 - brosse à cheveux
- 2 serviettes de toilette
- 1 gant de toilette
- 1 crème solaire
- Des mouchoirs
- 1 serviette de table

Nécessaire :

- 1 Sac à dos
- Gourde (si vous en avez une)

Possible :

- Jeux de société
- Appareil photo (sous leur responsabilité)
- Lampe de poche

Fortement déconseillé :

- Téléphone portable
- Bijoux de valeur
- Jeux vidéo, MP3, etc...
- Bonbons (la règle est que tout paquet doit être partagé avec tous)



À NE PAS OUBLIER : 1 Maillot de bain (surf et kayak)

Documents nécessaires au séjour :

A rendre avant le séjour.

► Pour pouvoir finaliser la préparation au voyage, voici les documents à rendre :

AUTORISATION PARENTALES
AUTORISATION POUR LES SOINS MÉDICAUX

Nous, soussignés, _____ parents, tuteur, responsables légaux de l'enfant, autorisons le professeur responsable ou l'accompagnateur à faire pratiquer en cas d'urgence une intervention médicale ou chirurgicale.

A _____ le _____

Signature : _____

AUTORISATION DE FILMER, DE PHOTOGRAPHER, ET DE DIFFUSION DE L'IMAGE

Nous, soussignés, _____ parents, tuteurs, responsables légaux de l'enfant, autorisons :

- A filmer et/ou à photographier, sans contrepartie financière, mon enfant scolarisé durant le séjour en Bretagne organisé par le collège Georges CHAMPAGNE de Goussainville.
- A diffuser, sans contrepartie financière, l'image de mon enfant scolarisé à des fins exclusivement documentaires (blog du voyage, site internet du collège GEORGES CHAMPAGNE) ou à vocation purement pédagogique interne à l'établissement scolaire.

A _____ le _____

Signatures : _____

La fiche sanitaire n° 2

Assurance Maladie

Attestation de droits à l'assurance maladie

Valable du 21/02/2014 au 20/08/2014 sous réserve de changement dans la situation de l'assuré

organisme de rattachement sécurité sociale	code genre	n° de sécurité sociale de l'assuré	production de ticket
000 000	00	2 78 90 00 000 000	00000000

Prénoms : _____

nom de famille (sauf d'un éventuel nom d'usage) : _____

2 78 90 00 000 000 00007810 1

COGNAT DUPONT

à déclarer en médecin traitant

Toutte attestation de droits antérieure est à détruire.

Copie de l'attestation de sécurité sociale

Voyage en Bretagne 2016

Règlement intérieur du voyage

Le voyage en Bretagne est proposé aux élèves des classes de 5^{ème} dans un but pédagogique. Il s'agit d'un voyage étudique et culturel. Ce n'est pas un voyage d'agrément ou que l'empulsion peut ébranler l'engagement.

Ce voyage sera constitué de 25 élèves et 3 professeurs accompagnateurs, et hébergé au Centre d'Accueil de la Vie Agréable, et encadré par le Collège de Goussainville.

Le Brevet de Secourisme « Pouligat Gourmard ». Les conditions de ce brevet précéderont les activités et l'inscription avant de la vie du groupe. Les élèves relèvent de la responsabilité des professeurs encadrants le séjour.

Il est demandé aux élèves de respecter les règles de comportement pendant le voyage.

Les règles de vie et de comportement à respecter durant le séjour :

1. Les élèves professeurs du voyage pour assurer en permanence un travail d'observation, d'écoute, et de mise de parole. Nous leur fournirons un « Carnet de voyage », qu'ils devront compléter chaque jour, et qui leur servira pour rédiger les articles (journalistes) du voyage.
2. Les élèves devront être constamment réveillés pour leur le plus grand profit du séjour. Ils se couchent dans à une heure raisonnable, heure fixée par l'équipe des professeurs accompagnateurs.
3. Durant les visites et activités, il leur est demandé d'être attentifs, de l'attention, de poser des questions, de prendre des notes légères et simples pendant les interventions, les activités ou les élèves sont dirigés par les professeurs.
4. Durant les trajets en car, les élèves seront assis et les ceintures de sécurité bouclées. Par souci de sécurité, il est demandé d'être particulièrement attentifs et de ne pas utiliser de téléphone portable pendant le voyage.
5. Lors des différents déplacements et activités, les élèves restent sous la responsabilité des enseignants accompagnateurs. Ils doivent emporter avec eux leur matériel et leur matériel de transport du groupe.
6. Les téléphones portables ne seront pas utilisés lors des activités proposées lors du séjour. Bien que l'accompagnement des familles puisse être organisé, tout pour les élèves que pour les familles, nous utilisons le matériel scolaire.
7. Les téléphones seront à disposition des élèves lors du transport en train. Le reste du temps, les professeurs les récupéreront et ne les rendront qu'en temps utile.
8. Les téléphones seront à disposition des élèves lors des temps calmes de fin d'après-midi (entre 17h30 et 18h30) ou de fin de voyage.
9. Les élèves devront préciser lorsqu'ils les rendent, que charge doit être faite pour qu'il soit mis à charge.
10. Les élèves devront s'assurer que le téléphone est éteint et que toute alarme soit coupée lorsqu'ils le rendent au professeur.

Règlement du voyage

BREVET DE NATATION

Épreuve : 25 mètres Nage Libre

TITULAIRE

Nom : XXXX

Prénom : XXXX

Le : _____ / 18 MAI 2016

Nom et signature du Maître-nageur :
Karine LANIS
N° : E 33 90 0282

À la piscine de : _____

L'OMNE
NAGEUR
NAGE ET NATAIS SCOLAIRE
LE PREMIER LAUREAT

2 1 3

L'attestation du savoir nager 25m.

Les élèves ayants obtenus le Brevet de natation avec le collège n'ont pas besoin de fournir le document.

Le suivi du séjour :

➔ Le cahier de bord :



➔ Le fil Twitter : #CharpakBretagne



➔ Le blog :



BIENVENUE !

📅 1 Mai 2017 👤 Les Accompagnateurs 💬 0 Commentaire

Bienvenue sur le blog du voyage en Bretagne.

Ici, durant le voyage, vous pourrez suivre les aventures de vos enfants au quotidien,

aujourd'hui à
plougasnou :

Weather for
Plougasnou, FR

11°C

<http://charpak-bretagne-2017.000webhostapp.com/blog/>

Documents à fournir au départ :

► Le jour du départ, vous devrez apporter :
(A remettre au professeur responsable de votre enfant)

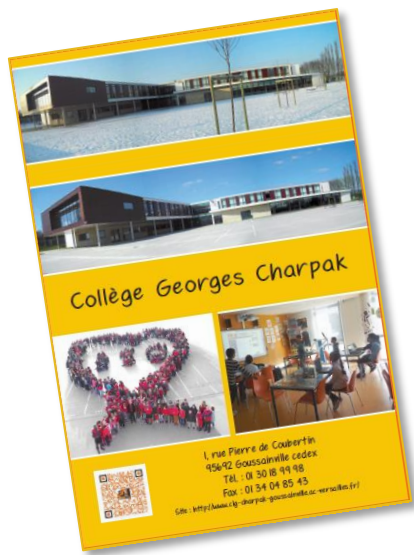

Carnet de correspondance

OBLIGATOIRE



Jeux vidéos, téléphone et chargeurs



Argent de poche sous enveloppe avec le nom de l'élève inscrit (maxi.40 €)

FACULTATIF

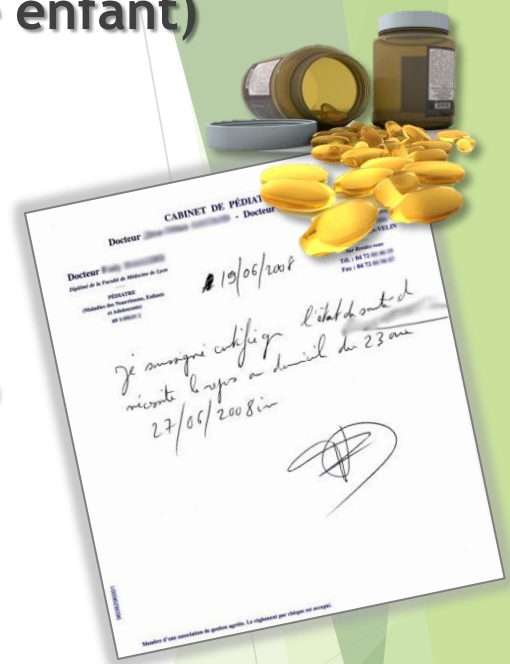

Certificat médical + médicaments (dans une pochette avec le nom de l'élève)